

Liebe Kinder und Jugendliche, liebe Eltern,



dieser Flyer soll euch unterstützen, wenn ihr Hilfe benötigt. Er zeigt euch auf einen Blick alle Stellen und Personen eures Landkreises, an die ihr euch wenden könnt. Hier könnt ihr anrufen, sollte es euch schlecht gehen, wenn ihr euch ungerecht behandelt fühlt, ihr euch über etwas oder jemanden beschweren wollt oder ihr einfach nur nicht weiterwisst.

Gerne könnt ihr auch eure Freundinnen und Freunden über die Beratungsstellen informieren.

Natürlich kann der Flyer auch von Eltern benutzt werden die Hilfe benötigen. Sie finden hier zusammengefasst die Nummern aller saarländischer Jugendämter, der lokalen Familienzentren und weiterer Servicestellen.

Eure **Monika Bachmann**
Ministerin für Soziales, Gesundheit, Frauen und Familie



Online gibt es die
Nummern unter:

www.saarland.de/217320.htm

Ministerium für
Soziales, Gesundheit,
Frauen und Familie
Franz-Josef-Röder-Straße 23
66119 Saarbrücken
presse@soziales.saarland.de

www.soziales.saarland.de

 [MSGFF.Saarland](https://www.facebook.com/MSGFF.Saarland)

Saarbrücken 2020

Ministerium für
Soziales, Gesundheit,
Frauen und Familie

SAARLAND



Notfallnummern der Jugend-
ämter und Familienzentren
#WerHilft im Saarland?

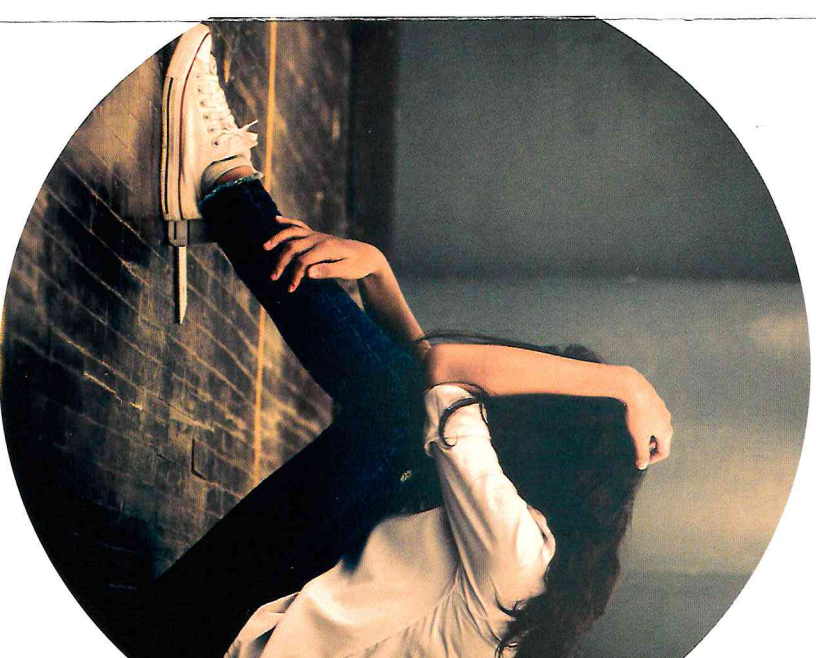

Ministerium für
Soziales, Gesundheit,
Frauen und Familie

SAARLAND



Regionalverband Saarbrücken:

Service Nummer des Jugendamtes:
(0681) 506-55 55

Notfalldienstnummer des Sozialen Dienstes:
(0681) 506-51 21 (Mo-Mi: 8:30 – 17:00 Uhr;
Do-Fr: 8:30 – 17:30 Uhr; außerhalb der Dienstzeiten:
Verweis auf den jeweiligen Bereitschaftsdienst)

Hotline-Nummern zur Beratung von Bürgern:
(0681) 506-51 02 als Hotline für allgemeine Fragen
der Jugendhilfe und erzieherischer Fragestellungen
(0681) 506-52 01 als Hotline speziell für Kinder und
Jugendliche, über die alle Kinder- und Jugend rele-
vanten Fragen beantwortet werden können.

Kreis Neunkirchen:

Zentrale Nummern des Jugendamts:
(06824) 906-73 00 oder -73 25 (Mo-Do: 8:00 –
15:30 Uhr; Fr: 8:00 – 12:00 Uhr; außerhalb der
Dienstzeiten: Polizeiinspektion NK)

Mail: jugendamt@landkreis-neunkirchen.de

Kreis Merzig-Wadern:

Zentrale Nummern des Jugendamtes:
(06861) 80-160 oder -497
Bürgertelefon: (06861) 80-15 30

Familienzentrum Hochwald
Telefon: (06871) 9 09 92 61
info@fz-hochwald.de

Familienzentrum Beckingen
Telefon: (06835) 6 08 44 44
info@familienzentrum-beckingen.de

Familienzentrum Merzig-Kernstadt
Telefon: (06861) 93 88 070
info@fzm-kernstadt.de

Familienzentrum Merzig-Stadtteile
Telefon: (06861) 93 96 925
info@fzm-stadtteile.de

Familienzentrum Losheim
Telefon: (06872) 5 05 07 14
info@familienzentrum-losheim.de
Familienzentrum Perl-Mettlach
Telefon: (06865) 9 11 69 30
info@fz-perl-mettlach.de

Kreis St. Wendel:

Kreisjugendamt St. Wendel:
(06851) 801-0 (8.00 – 15.30 h)

Krisentelefon/Bereitschaft des Jugendamtes:
(0172) 68 39 078 (ab 15.30 h, sowie nachts und am
Wochenende)

Frühe Hilfen im Landkreis St. Wendel:
(06851) 801-53 19

Familienberatungszentrum St. Wendel-Süd
06851/9301-880
familienhilfestelle@lebenshilfe-wnd.de

Familienberatungszentrum St. Wendel-Nord
06851/8908-180
fbzwnd@stiftung-hospital.de

Familienberatungszentrum Namborn/Oberthal
06854/32 84 125
fbzoberthal@stiftung-hospital.de

Familienberatungszentrum Marpingen
06853/85 62 392
fbzmarpingen@stiftung-hospital.de

Familienberatungszentrum Tholey
06853/85 62 904
fbztholey@stiftung-hospital.de

Familienberatungszentrum Freisen
06855/921 771
fbzfreisen@lebenshilfe-wnd.de

Familienberatungszentrum Nohfelden
06852/80 900 80
nohfeldenfbz@gmx.de

Familienberatungszentrum Nonnweiler
06873/68 82 90
info@ideeon.info

Saarpfalz-Kreis

Service Nummer Psychologischer Beratungs-
stelle und Schulpsychologischem Dienst des
Jugendamtes:

(06841) 104-80 85, -80 33 (Mo-Fr 8:00-15:00
Uhr)
Mail: psych-beratungsstelle@saarpfalz-kreis.de
schulpsychologischerdienst@saarpfalz-kreis.de

Bezirkssozialdienst

Zentrale: (06841)-104-8104, -8608, -8662
Mail: jugendamt@saarpfalz-kreis.de

Familienhilfezentrum St. Ingbert
(06894) 9 20 20

Mail: hildegard.johann-wagner@saarpfalz-kreis.de

Familienhilfezentrum Bexbach
(06841) 1 04 84 84

Mail: fhz-bexbach@saarpfalz-kreis.de

Familienhilfezentrum Homburg (AWO):
(06841) 77 78 30

Mail: ischild-pfeiffer@lvsaarland.awo.org

Familienhilfezentrum Blieskastel (AWO):
(06842) 96 18 80

Mail: ischil-pfeiffer@lvsaarland.awo.org

Schoolworker:
(06841) 1 04 81 91

Mail: schoolworker@saarpfalz-kreis.de

Kreis Saarlouis:

Zentrale Nummer des Jugendamtes:
(06831) 444-555

Mo-Fr: 8.30 bis 15.30 Uhr;
außerhalb der Dienstzeiten:
Verweis auf den jeweiligen Bereitschaftsdienst

Mail: sozialinfothek@kreis-saarlouis.de